KIS Viet Nam Securities Corporation

Bản tin phái sinh

25/11/2026

Xu hướng giảm vẫn chiếm ưu thế

Thông tin chỉ số VN30

Sau 5 phiên điều chỉnh liên tiếp, chỉ số VN30-Index có phiên phục hồi khi tăng 0.24% lên mức 1,791 điểm. Độ rộng thị trường nghiêng nhẹ về bên mua với 14 cổ phiếu thành phần tăng điểm, tâm điểm là các mã FPT (+4.11%), GVR (+2.01%), VHM (+1.82%), VNM (+1.75%) và VIC (+1.57%). Ở chiều ngược lại, áp lực bán vẫn duy trì trên TCB (-2.12%), GAS (-1.70%), STB (-1.55%), SSI (-1.25%), MSN (-1.14%) và MWG (-1.12%).

Đồ thị VN30 Future: Xu hướng giảm vẫn chiếm ưu thế

Sau chuỗi điều chỉnh trước đó, hợp đồng xuất hiện phiên phục hồi với nến xanh có bóng dưới dài. Điều này phản ánh lực cầu bắt đáy xuất hiện ở vùng giá thấp, giúp nâng đỡ tâm lý thị trường trong ngắn hạn.

Tuy nhiên, xu hướng giảm ngắn hạn vẫn đang chiếm ưu thế khi hợp đồng tiếp tục đóng cửa dưới các đường trung bình 10 và 20 kỳ. Đặc biệt, các đường trung bình này đều đang dốc xuống, hàm ý áp lực điều chỉnh vẫn duy trì.

Mặc dù thanh khoản có sự tăng trưởng mạnh trong phiên, hợp đồng vẫn cần một tín hiệu bứt phá rõ ràng, vượt khỏi các ngưỡng cản ngắn hạn để có thể xác nhận khả năng đảo chiều xu hướng.

Trong phiên tới, vùng 1,720 - 1,740 điểm sẽ là hỗ trợ mạnh trong ngắn hạn. Trong khi đó, vùng 1,790 - 1,810 điểm sẽ là kháng cự mạnh.

Chiến lược đầu tư

Các tín hiệu đang thiếu sự đồng nhất khi xu hướng giảm có thể đảo chiều. Vì thế, nhà đầu tư nên thận trọng quan sát và chờ tín hiệu xác nhận trước khi mở lại vị thế mới.

Bảng 1. Thống kê hợp đồng tương lai (điểm, %, hợp đồng)

	Giá đóng cửa	+/- %	KL giao dịch	KL Mở	G.tri hợp lý	Ngày thanh toán
VN30 Index	1,791.1	0.2				
VN30F1M	1,789.3	0.5	254,042.0	32,817.0	1,798.2	12/17/2026
VN30F2M	1,789.4	0.8	596.0	340.0	1,807.4	1/21/2027
VN30F1Q	1,789.9	0.7	43.0	345.0	1,827.4	3/18/2027
VN30F2Q	1,785.5	0.6	31.0	94.0	1,835.9	6/17/2027

Nguồn: KIS Research, Bloomberg

Research Dept
Research@kisvn.vn

VUI LÒNG THAM KHẢO MIỄN TRỪ TRÁCH NHIỆM Ở CUỐI BÁO CÁO

Hình 1. Đồ thị nến theo ngày - VN30



Nguồn: KIS Research, Bloomberg

Hình 2. Độ lệch

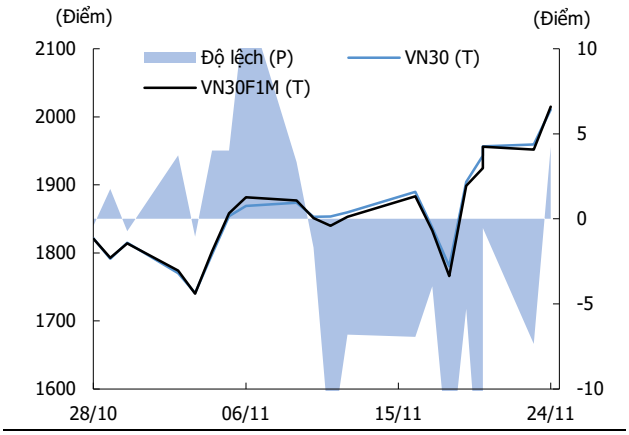

Nguồn: KIS Research, Bloomberg

Hình 3. Đường cong giá hợp đồng tương lai

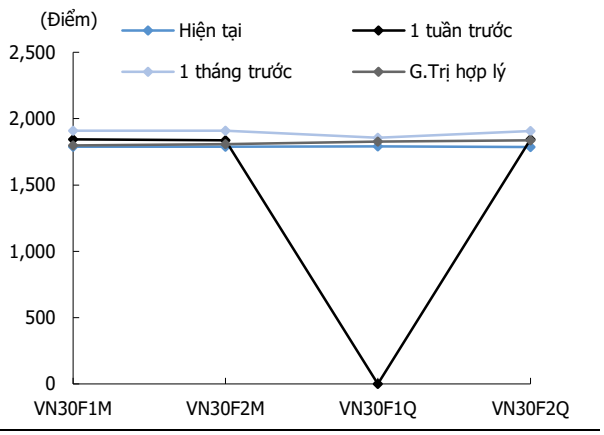

Nguồn: KIS Research, Bloomberg

Hình 4. Hợp đồng mở

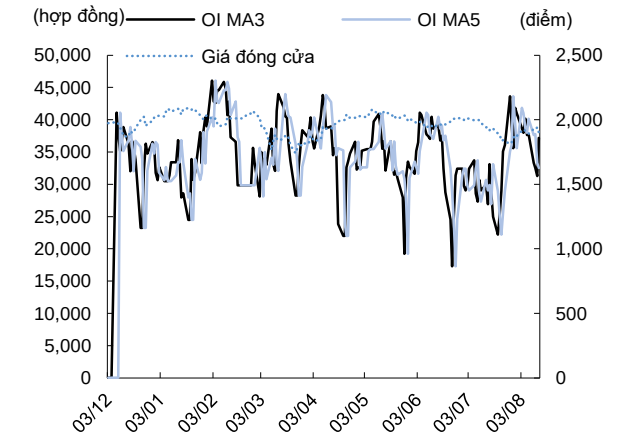

Nguồn: KIS Research, Bloomberg

Hình 5. Giao dịch khối ngoại hàng ngày

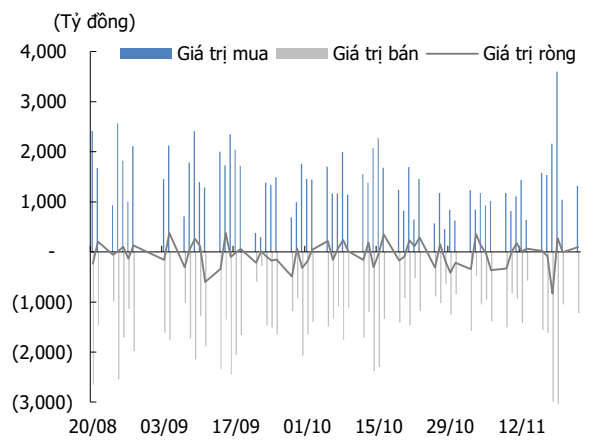

Nguồn: KIS Research, Bloomberg

Bảng 2. Danh sách cổ phiếu VN30

(Tỷ đồng, đồng, %, x, nghìn CP)

Mã	Tên	Ngành	Vốn hóa	Tỷ trọng	Giá đóng cửa	% ngày	PER	PBR	KLGD 3 tháng	SH Nước Ngoài
ACB	ACB	Ngân hàng	114,637.3	1.9	19,750	0.8	7.1	1.1	8.1	27.2
BID	BIDV	Ngân hàng	234,125.7	3.9	30,100	0.2	6.6	1.2	3.6	17.3
CTG	VietinBank	Ngân hàng	235,726.8	4.0	30,350	0.8	5.5	1.1	7.4	25.4
DGC	Hóa chất Đức Giang	Hóa chất	11,602.2	0.2	30,550	-1.5	6.7		0.6	6.4
FPT	FPT Corp	Công nghệ Thông tin	88,346.3	1.5	46,850	4.1	8.5	2.1	8.0	38.8
GAS	PV Gas	Điện, nước & xăng dầu khí đốt	167,217.4	2.8	69,300	-1.7	11.4	2.3	1.2	2.3
GVR	Tập đoàn CN Cao su VN	Hóa chất	111,400.0	1.9	27,850	2.0	13.1	1.8	2.1	0.7
HDB	HDBank	Ngân hàng	141,849.5	2.4	21,800	0.0	7.2	1.6	15.6	22.9
HPG	Hòa Phát	Tài nguyên Cơ bản	172,237.5	2.9	20,400	-0.2	6.4	1.2	18.7	20.9
LPB	LPBank	Ngân hàng	102,314.4	1.7	34,250	0.0	8.5	2.2	2.2	0.8
MBB	MBBank	Ngân hàng	182,244.4	3.1	18,100	-0.8	5.5	1.2	11.5	23.2
MSN	Tập đoàn Masan	Thực phẩm và đồ uống	100,911.9	1.7	69,100	-1.1	11.1	2.4	4.5	23.1
MWG	Thế giới di động	Bán lẻ	104,626.7	1.8	70,900	-1.1	9.3	2.2	2.6	47.5
PLX	Petrolimex	Dầu khí	39,722.1	0.7	30,700	-0.8	10.7	1.4	3.8	15.2
SAB	SABECO	Thực phẩm và đồ uống	55,150.2	0.9	43,000	1.3	12.3	2.7	0.4	58.4
SHB	SHB	Ngân hàng	56,108.9	0.9	10,500	0.5	3.6	0.6	39.6	3.5
SSB	SeABank	Ngân hàng	51,260.6	0.9	14,950	0.3	16.2	1.2	2.8	0.2
SSI	Chứng khoán SSI	Dịch vụ tài chính	59,039.0	1.0	19,750	-1.3	13.1	1.5	20.1	32.4
STB	Sacombank	Ngân hàng	131,399.5	2.2	69,700	-1.6	28.8	2.0	3.2	14.7
TCB	Techcombank	Ngân hàng	220,559.1	3.7	20,750	-2.1	7.7	1.2	22.6	22.5
TPB	TPBank	Ngân hàng	39,398.2	0.7	12,350	0.0	4.7	0.8	12.2	25.0
VCB	Vietcombank	Ngân hàng	420,290.5	7.1	50,300	0.2	10.1	1.7	4.4	20.8
VHM	Vinhomes	Bất động sản	505,211.7	8.5	61,500	1.8	5.3	1.8	7.9	8.1
VIB	VIBBank	Ngân hàng	49,947.0	0.8	13,400	0.4	6.5	1.0	5.5	4.8
VIC	VinGroup	Bất động sản	1,907,169.2	32.1	245,700	1.6	43.9	9.9	3.5	2.8
VJC	Vietjet Air	Du lịch và Giải trí	105,596.7	1.8	137,300	0.0	47.3	4.0	1.0	6.6
VNM	VINAMILK	Thực phẩm và đồ uống	109,304.7	1.8	52,300	1.8	10.7	3.2	2.3	50.4
VPB	VPBank	Ngân hàng	204,500.0	3.4	20,450	-0.2	6.6	1.1	19.8	24.9
VPL	Vinpearl	Du lịch và Giải trí	172,156.8	2.9	96,000	0.0	49.2	3.8	0.9	1.0
VRE	Vincom Retail	Bất động sản	53,285.9	0.9	23,450	-0.2	7.2	1.0	4.0	11.7

Nguồn: KIS Research, Bloomberg

Miễn Trừ Trách Nhiệm

Báo cáo phân tích này và các tài liệu marketing cho chứng khoán Việt Nam được thực hiện và phát hành bởi phòng phân tích của CTCP Chứng khoán KIS Việt Nam, công ty được cấp giấy phép đầu tư của Ủy ban Chứng khoán Nhà nước Việt Nam. Chuyên viên phân tích, người thực hiên và phát hành báo cáo phân tích này và các tài liệu marketing, được cấp chứng chỉ hành nghề và được quản lý bởi UBCKNN Việt Nam. Báo cáo này không được sao chụp, nhân bản hoặc xuất bản (toàn bộ hoặc từng phần) hoặc tiết lộ cho bất kỳ người nào khác mà không được sự chấp thuận bằng văn bản của CTCP Chứng khoán KIS Việt Nam.

Báo cáo này được viết nhằm mục đích chỉ cung cấp thông tin. Bản báo cáo này không nên và không được diễn giải như một đề nghị mua hoặc bán hoặc khuyến khích mua hoặc bán bất cứ khoản đầu tư nào. Khi xây dựng bản báo cáo này, chúng tôi hoàn toàn đã không cân nhắc về các mục tiêu đầu tư, tình hình tài chính hoặc các nhu cầu cụ thể của các nhà đầu tư. Cho nên khi đưa ra các quyết định đầu tư cho riêng mình các nhà đầu tư nên dựa vào đánh giá cá nhân hoặc tư vấn của chuyên gia tư vấn tài chính độc lập của mình và tùy theo tình hình tài chính cá nhân, mục tiêu đầu tư và các quan điểm thích hợp khác trong từng hoàn cảnh. CTCP Chứng khoán KIS Việt Nam không đảm bảo nhà đầu tư sẽ đạt được lợi nhuận hoặc được chia sẻ lợi nhuận từ các khoản đầu tư. CTCP Chứng khoán KIS Việt Nam, hoặc các bên liên quan, và các nhân sự cấp cao, giám đốc và nhân viên tuyên bố miễn trừ trách nhiệm với các khoản lỗ hoặc tổn thất liên quan đến việc sử dụng toàn bộ hoặc một phần báo cáo này. Thông tin và nhận định có thể thay đổi bất cứ lúc nào mà không cần báo trước và có thể khác hoặc ngược với quan điểm được thể hiện trong các mảng kinh doanh khác của CTCP Chứng khoán KIS Việt Nam. Quyết định đầu tư cuối cùng phải dựa trên các đánh giá cá nhân của khách hàng, và báo cáo phân tích này và các tài liệu marketing không thể được sử dụng như là chứng cứ cho các tranh chấp pháp lý liên quan đến các quyết định đầu tư.

Bản quyền © 2026 của CTCP Chứng khoán KIS Việt Nam. Báo cáo này không được sao chụp, nhân bản hoặc xuất bản (toàn bộ hoặc từng phần) hoặc tiết lộ cho bất kỳ người nào khác mà không được sự chấp thuận bằng văn bản của CTCP Chứng khoán KIS Việt Nam.