Nến đỏ thân dài

Thông tin chỉ số VN30

Chỉ số VN30Index nối dài chuỗi điều chỉnh với phiên giảm thứ 2 liên tiếp, theo đó chỉ số giảm 2.79% về mức 1,728 điểm. Thị trường nghiêng hẳn về bên bán khi có 27 cổ phiếu thành phần đi xuống, trong đó 25 mã giảm từ 1.00% trở lên, với tâm điểm là các mã VIC (-6.28%), LPB (-6.02%), TCB (-5.07%), MWG (-4.15%), GVR (-3.99%), VPL (-3.51%), VHM (-3.44%), FPT (-3.37%) và TCX (-3.29%). Ở chiều ngược lại, lực cầu chỉ xuất hiện trên 2 mã là MCH (+1.54%) và VNM (+0.38%).

Đồ thị VN30 Future: Nến đỏ thân dài

Tâm lý nhà đầu tư tiêu cực khi hợp đồng hình thành nến đỏ thân dài, đồng thời đóng cửa ở mức thấp nhất 60 phiên. Thanh khoản tăng cao hơn mức trung bình 20 phiên nên đủ để xác nhận tín hiệu này.

Bên cạnh đó, hợp đồng vẫn đóng cửa dưới cả bốn đường trung bình 10, 20, 50 và 100 kỳ, và cả bốn đường này đều đang hướng xuống. Vì thế, xu hướng giảm vẫn chiếm ưu thế trong ngắn hạn và hợp đồng tiếp tục hình thành đáy mới trong tháng 11/2026.

Trong phiên tới, vùng 1,720 - 1,740 điểm (quanh đáy tháng 03/2026) sẽ là hỗ trợ mạnh trong ngắn hạn. Ở chiều ngược lại, vùng 1,800 - 1,820 điểm (vùng hỗ trợ cũ đã bị phá vỡ) sẽ đóng vai trò là kháng cự mạnh.

Chiến lược đầu tư

Nến đỏ thân dài cùng thanh khoản tăng củng cố xu hướng giảm ngắn hạn khi hợp đồng đóng cửa dưới cả bốn đường trung bình và hình thành đáy mới. Vì thế, nhà đầu tư có thể duy trì các vị thế Short.

Bảng 1. Thống kê hợp đồng tương lai (điểm, %, hợp đồng)

	Giá đóng cửa	+/- %	KL giao dịch	KL Mở	G.tri hợp lý	Ngày thanh toán
VN30 Index	1,728.9	-2.8				
VN30F1M	1,733.5	-2.1	265,210.0	42,780.0	1,737.4	12/17/2026
VN30F2M	1,736.1	-1.8	408.0	544.0	1,745.2	1/21/2027
VN30F1Q	1,729.2	-2.2	48.0	339.0	1,764.4	3/18/2027
VN30F2Q	1,725.8	-2.1	29.0	109.0	1,771.0	6/17/2027

Nguồn: KIS Research, Bloomberg

Research Dept
Research@kisvn.vn

VUI LÒNG THAM KHẢO MIỄN TRỪ TRÁCH NHIỆM Ở CUỐI BÁO CÁO

Hình 1. Đồ thị nến theo ngày - VN30



Nguồn: KIS Research, Bloomberg

Hình 2. Độ lệch

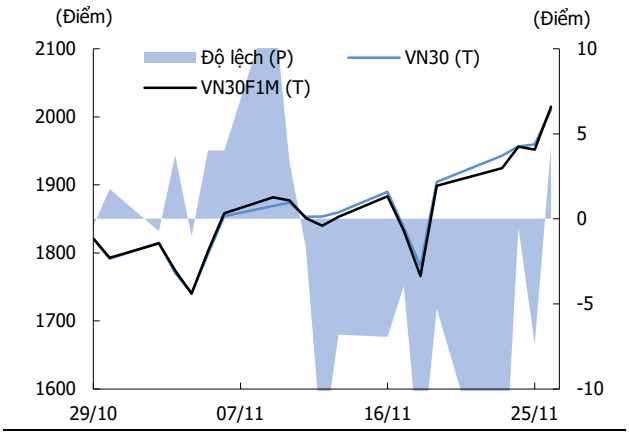

Nguồn: KIS Research, Bloomberg

Hình 3. Đường cong giá hợp đồng tương lai

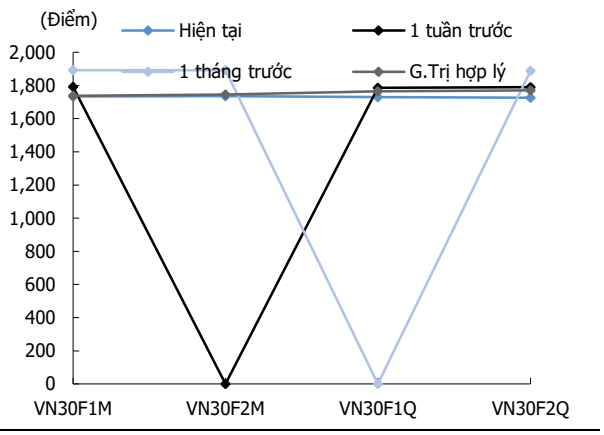

Nguồn: KIS Research, Bloomberg

Hình 4. Hợp đồng mở

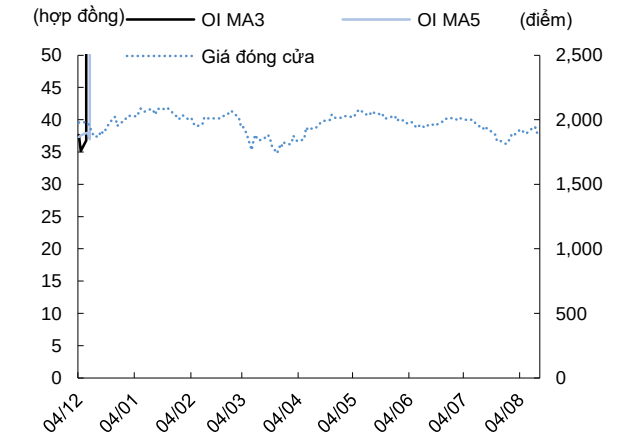

Nguồn: KIS Research, Bloomberg

Hình 5. Giao dịch khối ngoại hàng ngày

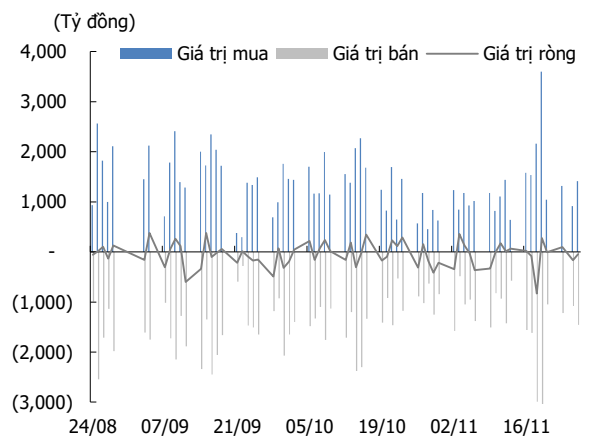

Nguồn: KIS Research, Bloomberg

Bảng 2. Danh sách cổ phiếu VN30

(Tỷ đồng, đồng, %, x, nghìn CP)

Mã	Tên	Ngành	Vốn hóa	Tỷ trọng	Giá đóng cửa	% ngày	PER	PBR	KLGD 3 tháng	SH Nước Ngoài
ACB	ACB	Ngân hàng	113,186.2	2.0	19,500	-1.8	7.0	1.1	8.1	27.2
BID	BIDV	Ngân hàng	226,347.4	4.0	29,100	-2.3	6.4	1.1	3.6	17.3
CTG	VietinBank	Ngân hàng	228,348.2	4.0	29,400	-2.2	5.4	1.1	7.3	25.4
DGC	Hóa chất Đức Giang	Hóa chất	11,431.3	0.2	30,100	-2.7	6.6		0.6	6.4
FPT	FPT Corp	Công nghệ Thông tin	83,914.9	1.5	44,500	-3.4	8.1	2.0	8.0	38.8
GAS	PV Gas	Điện, nước & xăng dầu khí đốt	164,080.6	2.9	68,000	-2.2	11.2	2.2	1.2	2.3
GVR	Tập đoàn CN Cao su VN	Hóa chất	106,000.0	1.9	26,500	-4.0	12.5	1.7	2.0	0.7
HDB	HDBank	Ngân hàng	139,246.8	2.4	21,400	-1.4	7.1	1.6	15.5	22.9
HPG	Hòa Phát	Tài nguyên Cơ bản	165,483.0	2.9	19,600	-2.2	6.1	1.1	18.4	20.9
LPB	LPBank	Ngân hàng	95,593.0	1.7	32,000	-6.0	7.9	2.1	2.1	0.8
MBB	MBBank	Ngân hàng	178,216.9	3.1	17,700	-2.2	5.3	1.1	11.5	23.2
MSN	Tập đoàn Masan	Thực phẩm và đồ uống	99,305.5	1.7	68,000	-1.2	10.9	2.4	4.5	23.1
MWG	Thế giới di động	Bán lẻ	98,871.5	1.7	67,000	-4.1	8.8	2.1	2.6	47.5
PLX	Petrolimex	Dầu khí	37,781.2	0.7	29,200	-3.5	10.1	1.4	3.7	15.2
SAB	SABECO	Thực phẩm và đồ uống	56,240.4	1.0	43,850	-0.5	12.5	2.7	0.4	58.4
SHB	SHB	Ngân hàng	53,971.4	0.9	10,100	-1.9	3.4	0.6	39.2	3.5
SSB	SeABank	Ngân hàng	51,089.1	0.9	14,900	0.0	16.2	1.2	2.7	0.2
SSI	Chứng khoán SSI	Dịch vụ tài chính	56,498.1	1.0	18,900	-2.1	12.5	1.4	19.8	32.4
STB	Sacombank	Ngân hàng	129,514.3	2.3	68,700	-0.9	28.4	2.0	3.2	14.7
TCB	Techcombank	Ngân hàng	208,866.8	3.7	19,650	-5.1	7.3	1.1	22.5	22.5
TPB	TPBank	Ngân hàng	38,281.6	0.7	12,000	-1.6	4.6	0.8	12.0	25.0
VCB	Vietcombank	Ngân hàng	409,010.3	7.2	48,950	-2.1	9.8	1.6	4.4	20.8
VHM	Vinhomes	Bất động sản	484,674.6	8.5	59,000	-3.4	5.1	1.7	7.8	8.1
VIB	VIBBank	Ngân hàng	48,456.0	0.9	13,000	-1.9	6.3	1.0	5.4	4.8
VIC	VinGroup	Bất động sản	1,785,302.9	31.3	230,000	-6.3	41.1	9.2	3.4	2.8
VJC	Vietjet Air	Du lịch và Giải trí	103,135.6	1.8	134,100	-2.7	46.2	3.9	1.0	6.6
VNM	VINAMILK	Thực phẩm và đồ uống	110,140.7	1.9	52,700	0.4	10.7	3.2	2.3	50.4
VPB	VPBank	Ngân hàng	197,000.0	3.5	19,700	-2.7	6.3	1.1	19.6	24.9
VPL	Vinpearl	Du lịch và Giải trí	167,852.9	2.9	93,600	-3.5	47.9	3.7	0.9	1.0
VRE	Vincom Retail	Bất động sản	52,376.9	0.9	23,050	-1.7	7.1	1.0	4.0	11.7

Nguồn: KIS Research, Bloomberg

Miễn Trừ Trách Nhiệm

Báo cáo phân tích này và các tài liệu marketing cho chứng khoán Việt Nam được thực hiện và phát hành bởi phòng phân tích của CTCP Chứng khoán KIS Việt Nam, công ty được cấp giấy phép đầu tư của Ủy ban Chứng khoán Nhà nước Việt Nam. Chuyên viên phân tích, người thực hiên và phát hành báo cáo phân tích này và các tài liệu marketing, được cấp chứng chỉ hành nghề và được quản lý bởi UBCKNN Việt Nam. Báo cáo này không được sao chụp, nhân bản hoặc xuất bản (toàn bộ hoặc từng phần) hoặc tiết lộ cho bất kỳ người nào khác mà không được sự chấp thuận bằng văn bản của CTCP Chứng khoán KIS Việt Nam.

Báo cáo này được viết nhằm mục đích chỉ cung cấp thông tin. Bản báo cáo này không nên và không được diễn giải như một đề nghị mua hoặc bán hoặc khuyến khích mua hoặc bán bất cứ khoản đầu tư nào. Khi xây dựng bản báo cáo này, chúng tôi hoàn toàn đã không cân nhắc về các mục tiêu đầu tư, tình hình tài chính hoặc các nhu cầu cụ thể của các nhà đầu tư. Cho nên khi đưa ra các quyết định đầu tư cho riêng mình các nhà đầu tư nên dựa vào đánh giá cá nhân hoặc tư vấn của chuyên gia tư vấn tài chính độc lập của mình và tùy theo tình hình tài chính cá nhân, mục tiêu đầu tư và các quan điểm thích hợp khác trong từng hoàn cảnh. CTCP Chứng khoán KIS Việt Nam không đảm bảo nhà đầu tư sẽ đạt được lợi nhuận hoặc được chia sẻ lợi nhuận từ các khoản đầu tư. CTCP Chứng khoán KIS Việt Nam, hoặc các bên liên quan, và các nhân sự cấp cao, giám đốc và nhân viên tuyên bố miễn trừ trách nhiệm với các khoản lỗ hoặc tổn thất liên quan đến việc sử dụng toàn bộ hoặc một phần báo cáo này. Thông tin và nhận định có thể thay đổi bất cứ lúc nào mà không cần báo trước và có thể khác hoặc ngược với quan điểm được thể hiện trong các mảng kinh doanh khác của CTCP Chứng khoán KIS Việt Nam. Quyết định đầu tư cuối cùng phải dựa trên các đánh giá cá nhân của khách hàng, và báo cáo phân tích này và các tài liệu marketing không thể được sử dụng như là chứng cứ cho các tranh chấp pháp lý liên quan đến các quyết định đầu tư.

Bản quyền © 2026 của CTCP Chứng khoán KIS Việt Nam. Báo cáo này không được sao chụp, nhân bản hoặc xuất bản (toàn bộ hoặc từng phần) hoặc tiết lộ cho bất kỳ người nào khác mà không được sự chấp thuận bằng văn bản của CTCP Chứng khoán KIS Việt Nam.